

ΕΜΒΑΔΟΜΕΤΡΙΣΗ ΓΗΠΕΔΟΥ		
Να τη δοθείς των ορθογώνιων εμβαδών των κορυφών του		
ΣΗΜΕΙΟ	X	ΜΗΚΟΣ
134	54857.00	391077.90
149	54854.43	391089.70
150	54854.91	391091.84
151	54855.61	391092.32
152	54858.41	391092.67
153	54862.86	391093.87
154	54864.51	391093.70
155	54864.33	391094.00
156	54870.64	391094.43
157	54872.06	391095.90
158	54871.27	391095.71
159	54869.83	391096.12
160	54867.95	391095.87
161	54864.48	391096.55
162	54868.39	391097.61
163	54859.07	391097.22
164	54853.70	391098.38
165	54853.15	391100.21
166	54853.17	391101.69
167	54859.57	391109.12
168	54865.07	391102.32
169	54865.52	391106.54
170	54873.20	391107.01
171	54874.81	391106.41
172	54876.97	391104.79
173	54878.15	391103.44
174	54878.67	391103.81
175	54877.97	391106.49
176	54879.67	391108.94
177	54874.50	391106.76
178	54866.85	391107.18
179	54863.10	391105.84
180	54862.89	391106.08
181	54850.62	391120.98
182	54847.51	391136.88
183	54848.08	391148.41
184	54849.08	391152.41
185	54849.42	391168.69
186	54852.77	391149.90
187	54867.20	391167.81
188	54869.92	391162.34
189	54876.77	391159.69
190	54879.11	391127.24
191	54876.86	391125.47
192	54876.54	391120.87
193	54876.93	391128.89
194	54880.00	391149.76
195	54879.67	391138.00
196	54879.32	391138.69
197	54871.75	391108.71
198	54874.89	391126.55
199	54871.88	391126.59
200	54872.66	391103.20
201	54875.58	391105.45
202	54867.86	391126.23
203	54867.83	391127.60
204	54862.36	391109.88
205	54860.44	391105.71
206	54856.13	391100.26
207	54853.18	391094.84
208	54850.28	391091.54
209	54856.19	391093.46
210	54867.16	391077.16
211	54872.34	391072.65
212	54871.93	391095.28
213	54873.80	391044.78
214	54874.62	391094.06
215	54869.75	391093.21
216	54864.97	391092.69
217	54862.97	391092.10
218	54859.02	391091.38
219	54858.64	391090.76
220	54858.67	391090.11
221	54855.51	391086.68
222	54860.15	391083.02
223	54873.67	391083.45
124	54866.00	391077.00
125	54865.00	391075.00
126	54863.00	391073.00
127	54861.00	391071.00
128	54859.00	391069.00
129	54857.00	391067.00
130	54855.00	391065.00
131	54853.00	391063.00
132	54851.00	391061.00
133	54849.00	391059.00
134	54847.00	391057.00

$E = \frac{1}{2} \sum (X_i + X_{i+1}) \cdot (Y_i - Y_{i+1})$

E = 48031.49 μ²

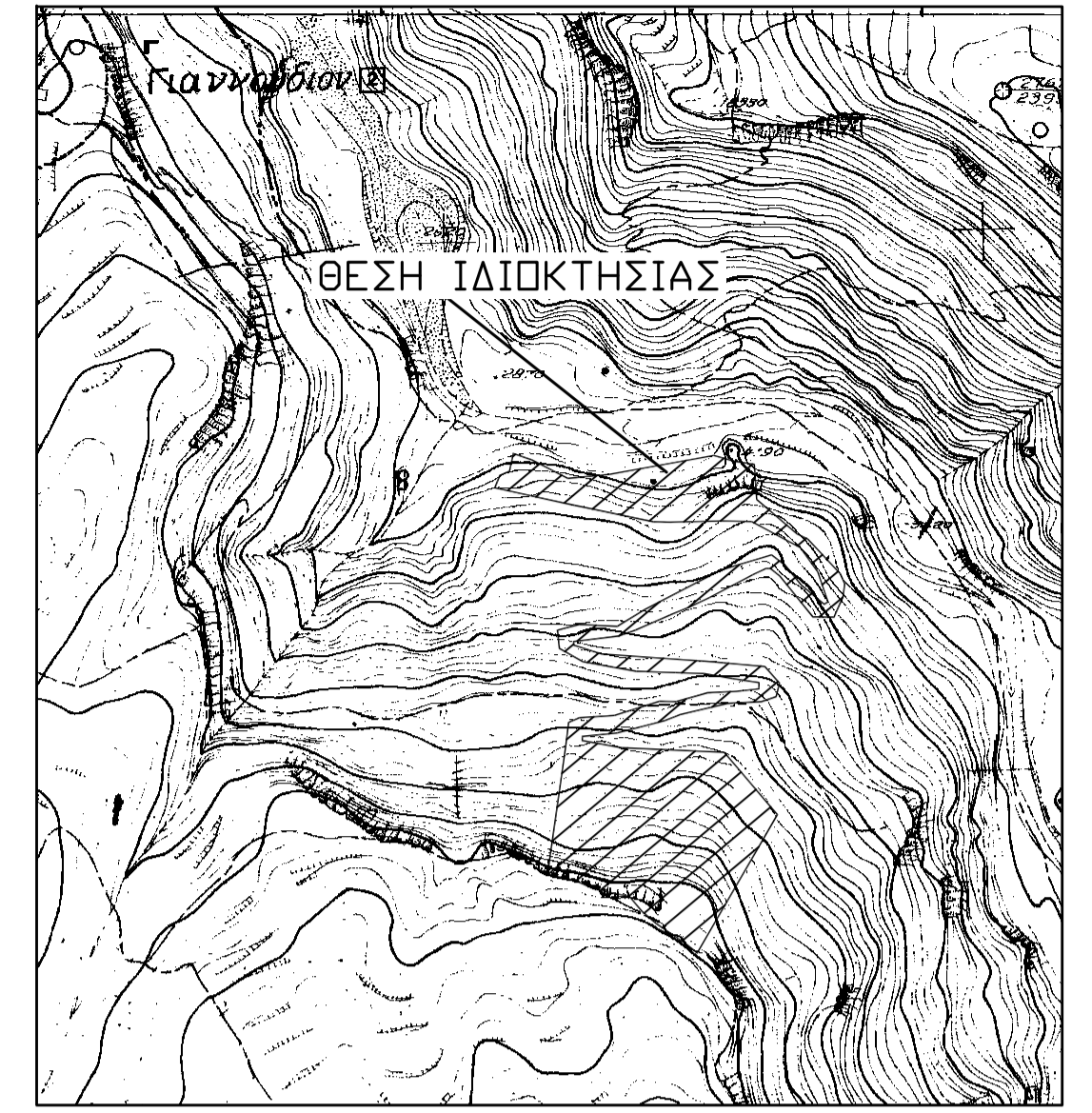
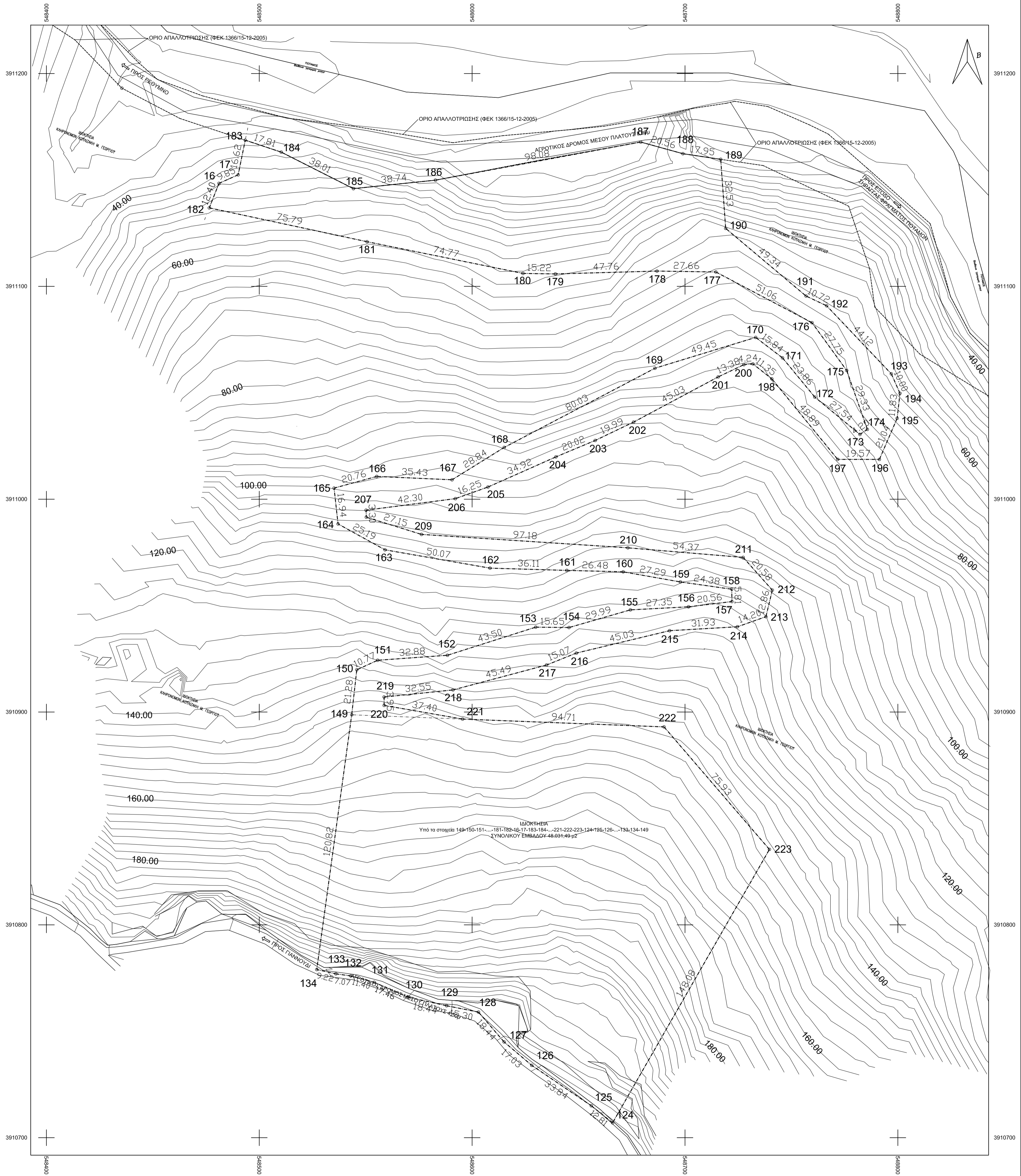

ΥΠΟΜΝΗΜΑ

- Περιγραφή ιδιοκτησίας:
 Η υιά να στοιχεία 134-149-150-151-152-153-154-155-156-157-158-159-160-161-162-163-164-165-166-167-168-169-170-171-172-173-174-175-176-177-178-179-180-181-182-183-184-185-186-187-188-189-190-191-192-193-194-195-196-197-198-199-200-201-202-203-204-205-206-207-208-209-210-211-212-213-214-215-216-217-218-219-220-221-222-223-124-125-126-127-128-129-130-131-132-133-134 ιδιοκτησία Ο.Α.Δ.Υ.Κ. βρίσκεται στη θέση "Λουτράκι" εκτός ορίων οικισμού τοπ. κοιν. Πρασίνου Δήμου Ρεθύμνης Περιφ. Ενότητας Ρεθύμνου.

- **Εμβαδόν ιδιοκτησίας: 48031.49 μ²**

- Είναι άρτιο και οικοδομήσιμο και δύναται να μεταβιβάσει αντεταξίως.

- Το παρόν συντάχθηκε βάσει του Ν. 651/77 άρθρο 5

- Ο πίνακας συνταγμένων αναφέρεται στο σύστημα ΕΓΣΑ 87.

ΕΛΛΗΝΙΚΗ ΔΗΜΟΚΡΑΤΙΑ			
ΜΕΛΕΤΗ:	ΤΕΧΝΙΚΗ ΥΠΗΡΕΣΙΑ Ο.Α.Κ. Α.Ε.		
ΘΕΣΗ:	"ΛΟΥΤΡΑΚΙ" ΕΚΤΟΣ ΟΡΙΩΝ ΟΙΚΙΣΜΟΥ Τ.Κ. ΠΡΑΣΙΝΟΥ ΔΗΜΟΥ ΡΕΘΥΜΝΗΣ Π.Ε. ΡΕΘΥΜΝΟΥ		
<table border="1" style="width: 100%;"> <tr> <td style="text-align: center;"> ΤΟΠΟΓΡΑΦΙΚΟ ΔΙΑΓΡΑΜΜΑ ΕΓΚΑΤΑΣΤΑΣΕΩΝ ΚΑΘΑΡΙΣΜΟΥ ΝΕΡΟΥ (Ε.Κ.Ν.) ΚΕΝΤΡΟΥ ΕΛΕΓΧΟΥ ΚΑΙ ΔΙΑΧΕΙΡΙΣΗΣ ΕΡΓΩΝ ΦΡΑΓΜΑΤΟΣ ΠΟΤΑΜΩΝ ΡΕΘΥΜΝΟΥ </td> <td style="text-align: center;"> ΑΡ. ΣΧΕΔΙΟΥ T-2 </td> </tr> </table>		ΤΟΠΟΓΡΑΦΙΚΟ ΔΙΑΓΡΑΜΜΑ ΕΓΚΑΤΑΣΤΑΣΕΩΝ ΚΑΘΑΡΙΣΜΟΥ ΝΕΡΟΥ (Ε.Κ.Ν.) ΚΕΝΤΡΟΥ ΕΛΕΓΧΟΥ ΚΑΙ ΔΙΑΧΕΙΡΙΣΗΣ ΕΡΓΩΝ ΦΡΑΓΜΑΤΟΣ ΠΟΤΑΜΩΝ ΡΕΘΥΜΝΟΥ	ΑΡ. ΣΧΕΔΙΟΥ T-2
ΤΟΠΟΓΡΑΦΙΚΟ ΔΙΑΓΡΑΜΜΑ ΕΓΚΑΤΑΣΤΑΣΕΩΝ ΚΑΘΑΡΙΣΜΟΥ ΝΕΡΟΥ (Ε.Κ.Ν.) ΚΕΝΤΡΟΥ ΕΛΕΓΧΟΥ ΚΑΙ ΔΙΑΧΕΙΡΙΣΗΣ ΕΡΓΩΝ ΦΡΑΓΜΑΤΟΣ ΠΟΤΑΜΩΝ ΡΕΘΥΜΝΟΥ	ΑΡ. ΣΧΕΔΙΟΥ T-2		
ΚΑΙΜΑΚΑ 1/750			
ΧΡΟΝΟΣ ΜΕΛΕΤΗΣ ΜΑΙΟΣ 2018			
Ο ΣΥΝΤΑΞΑΣ	ΕΘΕΩΡΗΘΗ		
ΜΑΜΑΓΚΑΚΗΣ ΕΥΑΓΓΕΛΟΣ ΠΟΛΙΤΙΚΟΣ ΜΗΧΑΝΙΚΟΣ	Ο ΔΗΜΗΣ ΥΔΡΑΥΛΙΚΩΝ ΕΡΓΩΝ Ο.Α.Κ. Α.Ε. ΠΑΤΡΕΛΑΚΗΣ ΜΑΡΚΟΣ ΠΟΛΙΤΙΚΟΣ ΜΗΧΑΝΙΚΟΣ		