

ΥΠΟΜΝΗΜΑ

1. ΣΥΜΒΟΛΑ - ΥΠΟΜΝΗΜΑ ΚΟΥΦΩΜΑΤΩΝ

-  ΟΠΛΙΣΜΕΝΟ ΣΚΥΡΟΔΕΜΑ
-  ΠΛΑΚΕΣ ΠΕΖΟΔΡΟΜΙΟΥ
- |                 |
|-----------------|
| ΑΡΙΘΜΕΝΗ ΠΟΡΤΑΣ |
| ΚΑΤΟΦΑΙ ΠΡΕΚΙ   |
- |                    |
|--------------------|
| ΑΡΙΘΜΕΝΗ ΠΑΡΑΘΥΡΟΥ |
| ΠΟΜΑ ΠΡΕΚΙ         |
-  ΤΡΑΙΚΗ ΣΤΑΘΜΗ

2. ΣΤΟΙΧΕΙΑ ΔΟΜΗΣΗΣ

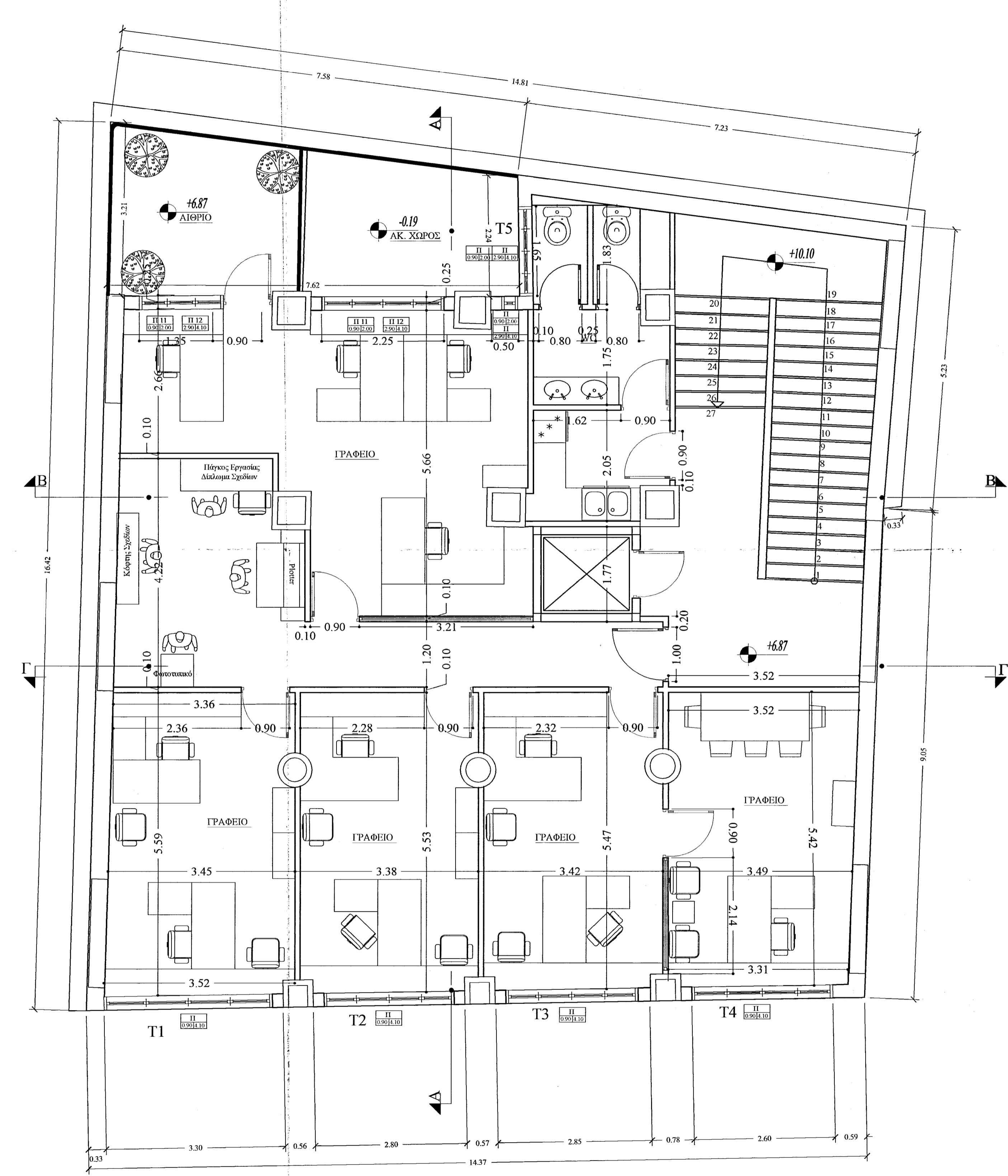

ΚΑΤΟΨΗ Α' ΟΡΟΦΟΥ ΚΛΙΜΑΚΑ 1/50

ΟΡΓΑΝΙΣΜΟΣ ΑΝΑΠΤΥΞΗΣ ΑΝΑΤΟΛΙΚΗΣ ΚΡΗΤΗΣ

ΦΟΡΕΑΣ ΜΕΛΕΤΗΣ - ΕΠΙΒΛΕΨΗΣ :  
 ΟΡΓΑΝΙΣΜΟΣ ΑΝΑΠΤΥΞΗΣ ΑΝΑΤΟΛΙΚΗΣ ΚΡΗΤΗΣ  
**ΟΑΝΑΚ**

ΕΡΓΟ:  
 ΑΝΑΚΑΙΝΙΣΗ & ΑΛΛΑΓΗ ΧΡΗΣΗΣ ΚΤΙΡΙΟΥ Ο.Α.Ν.Α.Κ.

ΘΕΣΗ : ΑΓ. ΤΙΤΟΥ 16 ΗΡΑΚΛΕΙΟ

ΟΡΙΣΤΙΚΗ ΜΕΛΕΤΗ

ΠΡΟΤΑΣΗ  
 ΑΡΧΙΤΕΚΤΟΝΙΚΗ ΜΕΛΕΤΗ

ΘΕΜΑ ΣΧΕΔΙΟΥ:	ΚΑΤΟΨΗ Α' ΟΡΟΦΟΥ ΣΤΑΘΜΗ +6.87	ΑΡΙΘΜΟΣ ΣΧΕΔΙΟΥ	Π4
ΧΡΟΝΟΣ ΜΕΛΕΤΗΣ:	ΙΟΥΝΙΟΣ 2006	ΚΛΙΜΑΚΑ	1:50

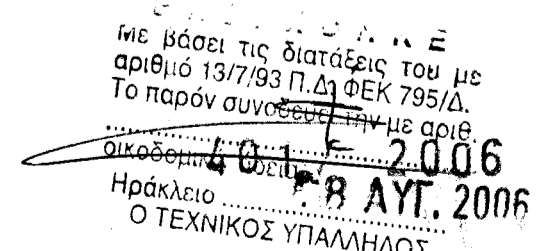
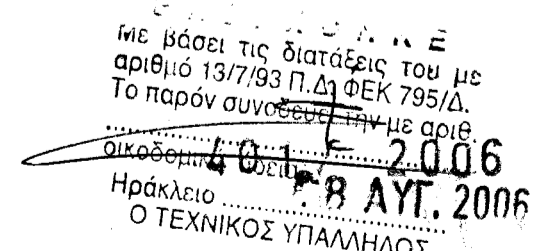
ΜΕΛΕΤΗ	ΕΛΕΓΧΘΗΚΕ	ΘΕΩΡΗΘΗΚΕ
 Ελεφθέριος Μιχαηλίδης Αρχιτέκτων Μηχανικός	 ΚΑΛΕΜΑΚΗ ΕΛΕΝΗ ΠΟΛΙΤΙΚΟΣ ΜΗΧΑΝΙΚΟΣ ΜΕ Γ. ΒΑΣΜΙΟ ΔΗΜΟΥ ΗΡΑΚΛΕΙΟΥ	 Με βάση τις διατάξεις του με αριθμό 13/7/93 Π.Δ.Φ.Ε.Κ. 795/Δ. Το παρόν συνοδεύεται με αριθμό 4011/2006 Ηράκλειο 16 ΑΥΓ. 2006 Ο ΤΕΧΝΙΚΟΣ ΥΠΑΛΛΗΛΟΣ