

ΥΠΟΜΝΗΜΑ

1. ΣΥΜΒΟΛΑ - ΥΠΟΜΝΗΜΑ ΚΟΥΦΩΜΑΤΩΝ

-  ΟΠΛΙΣΜΕΝΟ ΣΚΥΡΟΔΕΜΑ
-  ΠΛΑΚΕΣ ΠΕΖΟΔΡΟΜΙΟΥ
-  ΑΡΙΘΜΗΝ ΠΟΡΤΑΣ
ΚΑΤΩΦΛΑ ΠΡΕΚΙ
-  ΑΡΙΘΜΗΝ ΠΑΡΑΒΟΥ
ΠΟΛΙΑ ΠΡΕΚΙ
-  ΤΡΕΛΙΚΗ ΣΤΑΘΜΗ

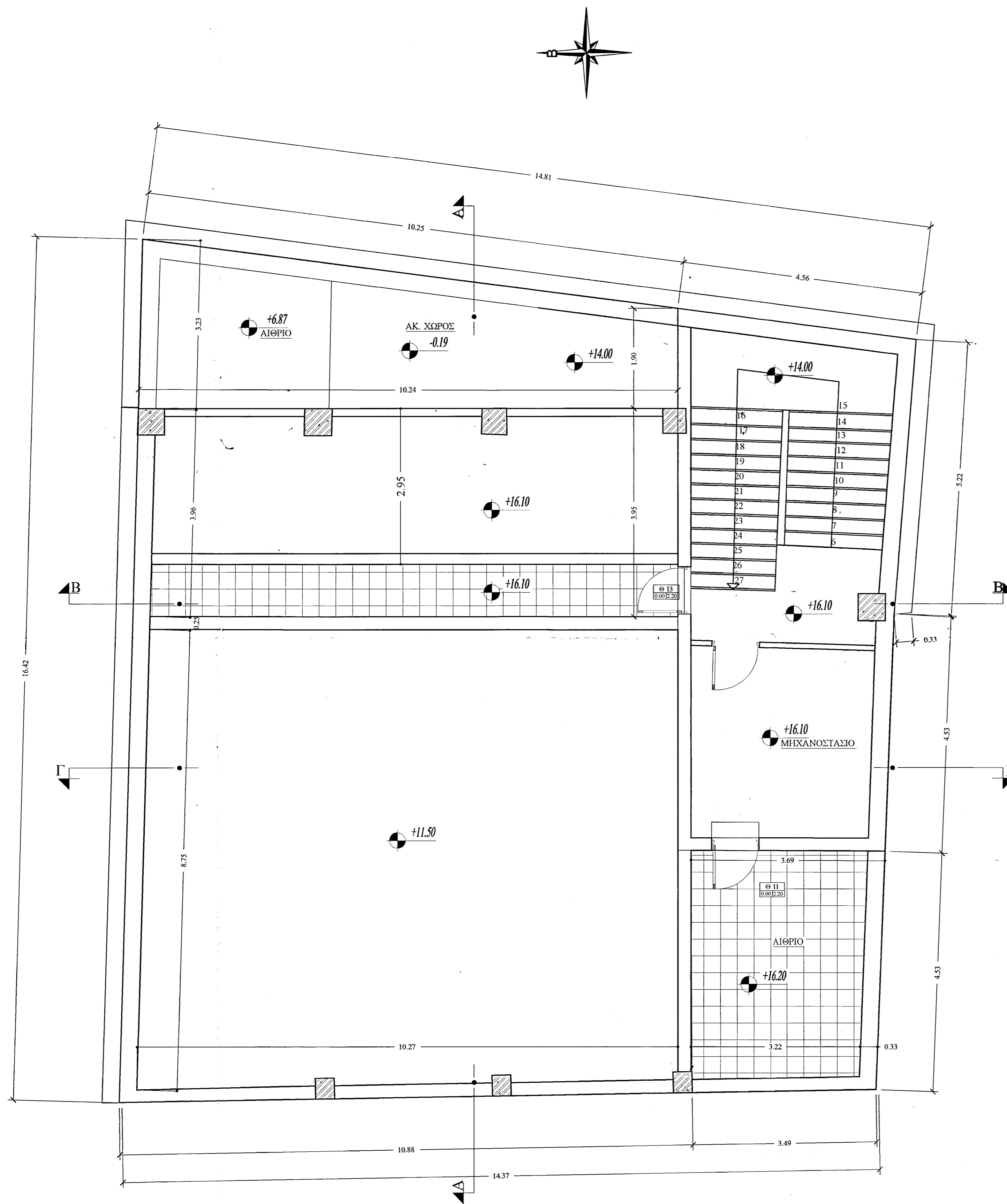

ΚΑΤΟΨΗ ΑΠΟΛΥΤΗΣ ΚΛΙΜΑΚΟΣΤΑΣΙΟΥ ΚΛΙΜΑΚΑ 1/50

ΟΡΓΑΝΙΣΜΟΣ ΑΝΑΠΤΥΞΗΣ ΑΝΑΤΟΛΙΚΗΣ ΚΡΗΤΗΣ

ΦΟΡΕΑΣ ΜΕΛΕΤΗΣ - ΕΠΙΒΛΕΨΗΣ :
ΟΡΓΑΝΙΣΜΟΣ ΑΝΑΠΤΥΞΗΣ ΑΝΑΤΟΛΙΚΗΣ ΚΡΗΤΗΣ
ΟΑΝΑΚ

ΕΡΓΟ:
ΑΝΑΚΑΙΝΙΣΗ & ΑΛΛΑΓΗ ΧΡΗΣΗΣ ΚΤΙΡΙΟΥ Ο.ΑΝ.Α.Κ.

ΘΕΣΗ : ΑΓ. ΤΙΤΟΥ 16 ΗΡΑΚΛΕΙΟ

ΟΡΙΣΤΙΚΗ ΜΕΛΕΤΗ

ΑΠΟΤΥΠΩΣΗ
ΑΡΧΙΤΕΚΤΟΝΙΚΗ ΜΕΛΕΤΗ

ΘΕΜΑ ΣΧΕΔΙΟΥ: ΚΑΤΟΨΗ ΑΠΟΛΥΤΗΣ ΚΛΙΜΑΚΟΣΤΑΣΙΟΥ ΣΤΑΘΜΗ +16.20	ΑΡΙΘΜΟΣ ΣΧΕΔΙΟΥ A 6
ΧΡΟΝΟΣ ΜΕΛΕΤΗΣ:	ΙΟΥΝΙΟΣ 2006 ΚΛΙΜΑΚΑ 1:50

<p>ΜΕΛΕΤΗ</p>  <p>Ελενη Λακοβίδου Αρχιτεκτονική Μηχανικός</p>	<p>ΕΛΕΓΧΘΗΚΕ</p> <p>Με βάση τις διατάξεις του με αριθμό 1377/93 Π.Δ. Φ.Ε.Κ 795/Δ. Το παρόν συνοδεύει την με αριθμό 1011/2006 Α.Π. 2896</p> <p>ΗΡΑΚΛΕΙΟ Ο ΤΕΧΝΙΚΟΣ ΥΠΑΛΛΗΛΟΣ</p> <p>ΚΑΛΕΜΑΚΗ ΕΛΕΝΗ ΠΟΛΙΤΙΚΟΣ ΜΗΧΑΝΙΚΟΣ ΜΕ Γ ΒΑΘΜΟ ΔΗΜΟΥ ΗΡΑΚΛΕΙΟΥ</p>	<p>ΘΕΩΡΗΘΗΚΕ</p>
--	--	------------------